



## NADADORES PARTICIPANTES TROFEO VILLA DE GIJÓN

**VIERNES, SABADO y DOMINGO, 17, 18 y 19 de MAYO 2024**

**PISCINA:** SANTA OLAYA (GIJÓN)  
**ACCESO INSTALACIÓN:** ver adjunto  
**CALENTAMIENTO:** ver adjunto  
**PRUEBAS:** ver adjunto

**ENTRENADORES:** Jesús  
**ALOJAMIENTO Y COMIDAS:** Hotel Los Campones. Avd. Los Campones. 984 839 381  
**DESPLAZAMIENTO:** Bus.  
**JEFE / JEFA EXPEDICIÓN:**

**CUOTA PARTICIPACIÓN: 366,00€\* (Ver adjunto)**

Actualizado: 05 04 2024

<b>IMPORTANTE</b>
Si no puedes participar, envía un correo electrónico a <a href="mailto:venatorianatacion@ludensweb.es">venatorianatacion@ludensweb.es</a> o escribe un wassap al 679474246 indicando la baja.
<b>FECHA LÍMITE FIN DE BAJAS: miércoles 10 abril</b>

PARTICIPANTES	BUS	ACOM P	ALOJ	50M	50E	50B	50L	100EST	100M	100E	100B	100L	200EST	200M	200E	200B	200L	400EST	400L	800L	1500L	4X50L
AOV - OREJAS VALDERREY ALEJANDRA						X	X				X		X			X						TRIAL
ARG - ROMERO GRANJA ALICIA				X	X				X	X					X							TRIAL
CAA - ALVADO ABAD CARLOS				X			X		X			X	X									TRIAL
DDB - DIAZ BAYON DAVID							X					X					X		X			TRIAL
DGP1 - GALLARDO PEREZ DAVID				X	X				X	X					X							TRIAL
DGP2 - GALLARDO PEREZ DIEGO				X	X					X			X		X							TRIAL
JEA - ENCINA ALVAREZ JAVIER						X	X				X	X	X									TRIAL
JGN - GONZALEZ NIÑO JIMENA				X			X					X					X		X			TRIAL
PRP - RODRIGUEZ PARDO PABLO MIGUEL									X	X	X	X										TRIAL
SPU - PEREZ USTARIZ SAMUEL				X			X		X			X	X									TRIAL

\*\* La participación esta sujeta a clasificación. 26 abril listas provisionales de participantes clasificados.

**ASISTENCIA ENTRENAMIENTOS**

SEMANAS 1-29: 11 SEP- 31 MAR

NAVIDAD - S SANTA Y SABADO (80%)	HORAS	%
N2	66	100
DGP2 - GALLARDO PEREZ DIEGO	57,5	87,12
JGN - GONZALEZ NIÑO JIMENA	57	86,36
DGP1 - GALLARDO PEREZ DAVID	54	81,82
AOV - OREJAS VALDERREY ALEJANDRA	52,5	79,55
PRP - RODRIGUEZ PARDO PABLO MIGUEL	45	68,18
SPU - PEREZ USTARIZ SAMUEL	42	63,64
JEA - ENCINA ALVAREZ JAVIER	40,5	61,36
ARG - ROMERO GRANJA ALICIA	34,5	52,27
CAA - ALVADO ABAD CARLOS	25,5	38,64
PMS - MARTINEZ SECO PILAR	21	31,82
LAS - ALONSO SAN JOSE LUCIA	10,5	15,91
DDB - DIAZ BAYON DAVID	6	9,091
EMM - MARTIN MARTINEZ EMMA	4,5	6,818
CFG - FANEGO GARCIA CLAUDIA	3	4,545

CURSO	HORAS	%
N2	400,5	100
AOV - OREJAS VALDERREY ALEJANDRA	350,3	87,45
JGN - GONZALEZ NIÑO JIMENA	336,3	83,96
PRP - RODRIGUEZ PARDO PABLO MIGUEL	312	77,9
DGP1 - GALLARDO PEREZ DAVID	292,5	73,03
CAA - ALVADO ABAD CARLOS	272	67,92
DGP2 - GALLARDO PEREZ DIEGO	214	53,43
ARG - ROMERO GRANJA ALICIA	212,5	53,06
JEA - ENCINA ALVAREZ JAVIER	206,5	51,56
SPU - PEREZ USTARIZ SAMUEL	198	49,44
EMM - MARTIN MARTINEZ EMMA	165,8	41,39
LAS - ALONSO SAN JOSE LUCIA	152	37,95
PMS - MARTINEZ SECO PILAR	137,3	34,27
CFG - FANEGO GARCIA CLAUDIA	114	28,46
DDB - DIAZ BAYON DAVID	13,75	3,433

SUMA DE HORAS	HORAS
N2	466,5
AOV - OREJAS VALDERREY ALEJANDRA	402,8
JGN - GONZALEZ NIÑO JIMENA	393,3
PRP - RODRIGUEZ PARDO PABLO MIGUEL	357
DGP1 - GALLARDO PEREZ DAVID	346,5
CAA - ALVADO ABAD CARLOS	297,5
DGP2 - GALLARDO PEREZ DIEGO	271,5
ARG - ROMERO GRANJA ALICIA	247
JEA - ENCINA ALVAREZ JAVIER	247
SPU - PEREZ USTARIZ SAMUEL	240
EMM - MARTIN MARTINEZ EMMA	170,3
LAS - ALONSO SAN JOSE LUCIA	162,5
PMS - MARTINEZ SECO PILAR	158,3
CFG - FANEGO GARCIA CLAUDIA	117
DDB - DIAZ BAYON DAVID	19,75

**\* COSTES COMPETICIÓN**

La presente actividad esta fuera de la actividad regular del equipo y sus costes deberán ser abonados por los participantes.

**A) COSTE INDIVIDUAL**40€ INSCRIPCIÓN DEPORTISTA (5 pruebas)  
122€ / PERSONA ALOJAMIENTO PENSION COMPLETA**B) COSTE GRUPO a repartir entre los participantes**1480€ BUS (Aprox. depende del nº final de participantes)  
406,10€ ENTRENADOR  
152€ JEFE EXPEDICION**TOTAL: 2038,00€**Entre 10 convocados, a pagar por participante coste grupo **204,00€****TOTAL: 162,00€****IMPORTE A ABONAR POR DEPORTISTA****366,00 €** (coste individual + coste grupo)

El importe a abonar por deportista puede variar en función del número final de deportistas participantes y del medio de transporte o del alojamiento elegido.

**CRITERIOS PARA LA CONVOCATORIA DE LOS DEPORTISTAS**

- Asistencia entrenamientos al menos del 60% hasta el 31/03
- No haber tenido sanción por comportamiento inadecuado para los entrenamientos por parte del Comité.

## Excepciones:

- Deportistas que hagan el 80% de las sesiones de sábado, Navidad y Semana Santa.
- Deportistas con suma de 240 horas entre Curso, Navidad, S. Santa y sábado
- Deportistas con mínima Cto España o a +1'5" (50m); +2,5" (100m); +4" (200m); +6" (400m); +10" (800m); +18"

# XXXVII TROFEO INTERNACIONAL

17, 18 y 19  
MAYO  
2024

# VILLA DE GIJÓN

3ª ETAPA VI GRAND PRIX OPEN CIRCUITO NACIONAL DE TROFEOS DE NATACIÓN INCLUSIVO



El Club Natación Santa Olaya organiza la XXXVI edición del Trofeo Internacional de Natación Villa de Gijón, incluido en el calendario de la Liga Europea de Natación (LEN) 2024 y en el VI Grand Prix Open Circuito Nacional de Trofeos de Natación Inclusivo RFEN, realizándose bajo los reglamentos RFEN y WORLD AQUATICS.

La competición tendrá lugar los días 17, 18 y 19 de mayo de 2024 en la piscina del Club Natación Santa Olaya (cubierta, 50 m, 8 calles y cronometraje electrónico).

**FECHAS/ HORARIOS** **Viernes 17/05/24 (17:30 h) , Sábado 18/05/2024 (9:30 h / 17:30 h) y Domingo 18/05/2024 (9:30 h / 17:00 h).**

## PROGRAMA DE PRUEBAS

Viernes 17 de Mayo 2024, 17:30 h			
Nº	Prueba	Fase	Series
1	50 Espada Masc.	P	8
2	50 Espalda Fem.	P	8
3	50 Mariposa Masc.	P	8
4	50 Mariposa Fem.	P	8
5	1500 Libre Masc.	FD	2
6	1500 Libre Fem.	FD	2
7	50 Braza Masc.	P	8
8	50 Braza Fem.	P	8
9	50 Libre Masc.	P	8
10	50 Libre Fem.	P	8
11	4x50 Libre Mixto	FD	2

LEYENDA	
P	Preliminares
FD	Final Directa "al crono"
SF	Semifinal
F: C*-B-A	Finales "C*", "B" y "A"
F	Final única

Sábado 18 de Mayo 2024, 9:30 h			
Nº	Prueba	Fase	Series
1	50 Espalda Masc.	SF	2
2	50 Espalda Fem.	SF	2
3	50 Mariposa Masc.	SF	2
4	50 Mariposa Fem.	SF	2
12	400 Libre Masc.	P	4
13	400 Libre Fem.	P	4
14	100 Braza Masc.*	P	5
15	100 Braza Fem.*	P	5
16	200 Espalda Masc.	P	4
17	200 Espalda Fem.	P	4
18	200 Mariposa Masc.	P	3
19	200 Mariposa Fem.	P	3
20	100 Libre Masc.*	P	6
21	100 Libre Fem.*	P	6
22	400 Estilos Masc.	P	3
23	400 Estilos Fem.	P	3
24	4x50 Estilos Masc.	FD (9/16)	1
25	4x50 Estilos Fem.	FD (9/16)	1

Sábado 18 de Mayo 2024, 17:30 h			
Nº	Prueba	Fase	Series
1	50 Espalda Masc.	F	1
2	50 Espalda Fem.	F	1
3	50 Mariposa Masc.	F	1
4	50 Mariposa Fem.	F	1
12	400 Libre Masc.	F	1
13	400 Libre Fem.	F	1
14	100 Braza Masc.*	F:C*-B-A	3
15	100 Braza Fem.*	F:C*-B-A	3
16	200 Espalda Masc.	F: B-A	2
17	200 Espalda Fem.	F: B-A	2
18	200 Mariposa Masc.	F: B-A	2
19	200 Mariposa Fem.	F: B-A	2
20	100 Libre Masc.*	F:C*-B-A	3
21	100 Libre Fem.*	F:C*-B-A	3
22	400 Estilos Masc.	F	1
23	400 Estilos Fem.	F	1
24	4x50 Estilos Masc.	FD (1/8)	1
25	4x50 Estilos Fem.	FD (1/8)	1

Domingo 19 de Mayo 2024, 9:30 h			
Nº	Prueba	Fase	Series
7	50 Braza Masc.	SF	2
8	50 Braza Fem.	SF	2
9	50 Libre Masc.	SF	2
10	50 Libre Fem.	SF	2
26	800 Libre Masc.	FD (9/16)	1
27	800 Libre Fem.	FD (9/16)	1
28	100 Espalda Masc.*	P	6
29	100 Espalda Fem.*	P	6
30	200 Braza Masc.	P	4
31	200 Braza Fem.	P	4
32	100 Mariposa Masc.*	P	5
33	100 Mariposa Fem.*	P	5
34	200 Libre Masc.	P	5
35	200 Libre Fem.	P	5
34	200 Estilos Masc.	P	4
35	200 Estilos Fem.	P	4
36	4x50 Libre Masc.	FD (9/16)	1
37	4x50 Libre Fem.	FD (9/16)	1

Domingo 19 de Mayo 2024, 17:00 h			
Nº	Prueba	Fase	Series
7	50 Braza Masc.	F	1
8	50 Braza Fem.	F	1
9	50 Libre Masc.	F	1
10	50 Libre Fem.	F	1
26	800 Libre Masc.	FD (1/8)	1
27	800 Libre Fem.	FD (1/8)	1
28	100 Espalda Masc.*	F:C*-B-A	3
29	100 Espalda Fem.*	F:C*-B-A	3
30	200 Braza Masc.	F: B-A	2
31	200 Braza Fem.	F: B-A	2
32	100 Mariposa Masc.*	F:C*-B-A	3
33	100 Mariposa Fem.*	F:C*-B-A	3
34	200 Libre Masc.	F: B-A	2
35	200 Libre Fem.	F: B-A	2
34	200 Estilos Masc.	F: B-A	2
35	200 Estilos Fem.	F: B-A	2
36	4x50 Libre Masc.	FD (1/8)	1
37	4x50 Libre Fem.	FD (1/8)	1

\* Pruebas del Programa de Natación Inclusivo. Conforme a Normativa RFEN del V GRAND PRIX, los deportistas de Natación Adaptada estarán exentos de cumplir la mínima de participación. Únicamente deberán hacer constar en la inscripción del deportista la clase funcional.

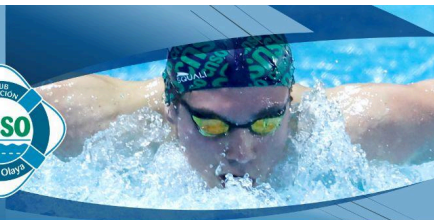

## PARTICIPACIÓN / FÓRMULA DE COMPETICIÓN

La participación está abierta tanto a nadadores españoles como a extranjeros con licencia federativa en vigor por sus respectivas federaciones deportivas.

Los nadadores de Natación Adaptada podrán participar en las pruebas de 100 metros correspondientes al Programa de Natación Inclusivo, **enviando al organizador el certificado de la federación española de deportes con discapacidad correspondiente (FEDD-FEDC-FEDPC-FEDDI) o federación territorial en su defecto, donde se indicará la clase funcional respectiva y excepciones.** Así mismo, acreditar la tramitación de la licencia para la temporada en curso.

Los deportistas de Natación Adaptada estarán exentos del cumplimiento de marcas mínimas de participación en las pruebas del Programa Inclusivo (100 m), únicamente deberá hacer constar en la inscripción la clase funcional.

**Edades de participación:** 2010 y anteriores, masculino y femenino.

El Club organizador se reserva la posibilidad de incluir nadadores fuera de las edades indicadas.

La preinscripción de cada nadador no estará limitada en cuanto a número de pruebas, pero sus tiempos de inscripción deberán haberse acreditado con posterioridad al 01.01.2023.

Cada club podrá inscribir **un único equipo por prueba de relevos.**

Para poder participar en pruebas de relevos será condición necesaria estar inscrito, al menos, en una prueba individual.

**FASES DE COMPETICIÓN:** La distribución de las inscripciones en las distintas eliminatorias, semifinales y finales se realizará conforme a lo establecido en el **Reglamento de Natación RFEN (N3-SELECCIÓN DE ELIMINATORIAS Y FINALES).**

PRUEBAS	Fase	FÓRMULA (n.º series)	Publicación	Suplentes
50	Preliminar	CR/CS (3)	Listas de salida.	NO
	Semifinal	CS (2)	A la finalización de la sesión matinal.	SI
	Final	(1)	A la finalización de cada prueba semifinal.	SI
100*-200	Preliminar	CR/CS (3)	Listas de salida.	NO
	Final	C*-B-A (3*/2)	A la finalización de la sesión matinal.	SI
400	Preliminar	CR/CS (2)	Listas de salida.	NO
	Final	(1)	A la finalización de la sesión matinal.	SI
800	Final directa CR	SL/SR (2)	Listas de salida.	NO
1500	Final directa CR	SR (1)	Listas de salida.	NO
Relevos	Final directa CR	CR	Listas de salida.	NO

**CR** = Contra reloj    **CS** = Cabezas de serie    **SL** = Serie lenta    **SR** = Serie rápida

\*Los deportistas de Natación Adaptada nadarán conjuntamente entre todos los inscritos en las eliminatorias. Se reservará una **final de Natación Adaptada (Final C\*)**, cuyo acceso estará determinado por los puntos obtenidos en las eliminatorias, según tabla Multi-Disability.

El número de series en Fase Preliminar tendrá en cuenta el volumen de inscripción general, así como el específico de cada prueba y el valor de las marcas de inscripción, ajustándose al límite de la duración de cada sesión.

El Club Organizador se reserva el derecho a realizar las modificaciones necesarias en función de la duración total de cada sesión, así como la posibilidad de completar series con sus nadadores.

Sobre los términos no especificados se aplicará la reglamentación de la RFEN y WORLD AQUATICS.

**INSCRIPCIONES**

Las **inscripciones provisionales** podrán ser tramitadas a partir del **19/02/24** hasta el **19/04/24** a través de la plataforma de inscripciones de la FDNA (**LEVERADE**).

Los **inscripciones de NATACIÓN ADAPTADA** (exclusivamente en las pruebas de 100 metros correspondientes al Programa de Natación Inclusivo) podrán remitirse al organizador ([natacion@cnso.es](mailto:natacion@cnso.es)) indicando los datos correspondientes a la prueba (marca, fecha y longitud de piscina), haciendo constar la clase funcional y adjuntando el acta que acredite la marca de inscripción.

Los **CLUBES EXTRANJEROS** podrán tramitar su inscripción descargando el archivo de invitación (**Lenex File Invitation**) desde el portal SWIMRANKINGS (<https://bit.ly/3SHrlal>) y gestionando las mismas con la aplicación correspondiente (Team Manager / Splash Entry Editor).

**Tiempos de inscripción.** No se admitirán inscripciones sin fecha de marca acreditada, ni anteriores al **01/01/2023**.

**Lista provisional de participantes.** Será publicada a partir de las **14:00 h. del 26/04/24**. A partir de esta fecha, se abrirá un periodo de **recepción de bajas** hasta el **30/04/24**.

**Lista definitiva de participantes.** Será publicada a partir de las **14:00 h. del 03/05/24**.

**CUOTA:** **8,00€** (ocho euros) por cada inscripción en prueba individual.  
Las inscripciones de los equipos de relevos son gratuitas.

**FORMA DE PAGO:** Ingreso en cuenta corriente del **Club Natación Santa Olaya**, remitiendo el justificante del ingreso por correo electrónico ([lauram@cnso.es](mailto:lauram@cnso.es)) dentro del plazo de inscripción.

**Banco Popular (IBAN):** ES31 0075 0209 1506 0086 5648  
**Concepto:** Inscripción [*Nombre de la entidad inscrita*] para el "XXXVII Trofeo Internacional de Villa de Gijón".

**NO SE ADMITIRÁN INSCRIPCIONES QUE NO VENGAN ACOMPAÑADAS POR EL JUSTIFICANTE DE INGRESO BANCARIO CORRESPONDIENTE.**

**BAJAS  
NO PRESENTADOS  
RETIRADOS**

Las **bajas** comunicadas **hasta el 30/04/2024** exclusivamente a través del correo [natacion@cnso.es](mailto:natacion@cnso.es) tendrán derecho a **devolución de la cuota de inscripción abonada**. La lista de participantes que se publique el **03/05/2024** se considerará definitiva, no admitiendo nuevas bajas a partir de esta fecha hasta la propia competición.

Durante la competición, se permitirán **bajas** en pruebas en fase preliminar o finales directas hasta **una hora** antes del inicio de cada sesión **con una penalización de 5,00€**.

**A fin de incluir a los nadadores suplentes conforme a clasificación, las bajas en semifinales/finales** deberán ser comunicadas **antes de los 30 minutos** posteriores a la publicación de las mismas.

Las **ausencias sin baja previa** (NO PRESENTADOS) generarán las siguientes **penalizaciones económicas** a los equipos correspondientes:

- En series eliminatorias / finales directas: **20,00€**
- En semifinales / finales: **50,00€**

**COMPOSICIÓN DE  
RELEVOS**

La **composición de los equipos de relevos** deberá ser entregada en Secretaría de competición **una hora antes del inicio de la sesión correspondiente**.

**CLASIFICACIÓN Y  
PUNTUACIÓN**

Las pruebas individuales tendrán asignada una puntuación complementaria correspondiente a cada marca según el sistema de puntuación WORLD AQUATICS (tabla Multi-Disability para los deportistas de Natación Adaptada).



## TROFEOS Y PREMIOS

- Clasificación por prueba individual y de relevos.
- Clasificación total conjunta por clubes, suma de las puntuaciones individuales en cada prueba de los dos primeros nadadores de cada club (no aplica a deportistas de Natación Adaptada).

PREMIOS POR RECORDS	Rec. Trofeo	Rec. España	Rec. Europa	Rec. Mundial
Récords batidos en prueba individual.	100,00€	-	-	-
Récords batidos en prueba individual	-	300,00€	500,00€	1.000,00€

Los Récords del Trofeo aplican exclusivamente a las pruebas correspondientes del programa. No se considerará Récord del Trofeo pases intermedios de otras pruebas individuales o relevos.

### PREMIOS INDIVIDUALES (Trofeo y premio en metálico)

#### MEJORES NADADORES/AS DEL TROFEO

Ocho (8) mejores nadadores del Trofeo según tabla WORLD AQUATICS y a los primeros clasificados por tabla Multi-Disability, tanto en masculino como femenino..  
Sólo se tendrán en cuenta las marcas conseguidas en las finales de cada prueba.  
(no serán válidos pases intermedios, ni eliminatorias o relevos)

	1º	2º	3º	4º	5º	6º	7º	8º
TABLA WORLD AQUATICS	400,00€	250,00€	200,00€	180,00€	160,00€	140,00€	120,00€	100,00€
TABLA MULTI-DISABILITY	400,00€							

En caso de empate en puntos será considerado el valor de la 2ª mejor marca conseguida por los nadadores empatados. Si persistiese el empate, serían clasificados "ex aequo", compartiendo la suma de sus premios en partes iguales.

PREMIOS EQUIPOS	Suma de las puntuaciones en pruebas individuales de los dos primeros nadadores de cada club.		
	1º	2º	3º
Trofeo y premio en metálico	500,00€	300,00€	200,00€

Conforme a la legislación vigente, todos los premios en metálico están sujetos a retención a cuenta del I.R.P.F.

Los premios se harán efectivos por transferencia bancaria, que se hará efectiva en la semana posterior a la competición. A fin de proceder a los pagos, los nadadores premiados deberán presentar en las oficinas del Club documento acreditativo de la personalidad (DNI o Pasaporte) y notificar a la organización el código IBAN de su cuenta bancaria (24 dígitos).

## PROTOCOLO / SEGURIDAD

La presente Normativa se verá complementada con las Instrucciones Técnicas, donde se concretarán aspectos más directamente relacionados con el desarrollo deportivo de la competición, siendo el documento de referencia para la misma, de obligado conocimiento y estricto cumplimiento por parte de todos los participantes.

En aras de la seguridad general y prevención de accidentes, se ruega el comportamiento más apropiado a todos los participantes de la competición, así como el estricto cumplimiento de la normativa publicada en el propio recinto y de las indicaciones específicas del personal del Club.

A pie de piscina solo estará permitida la presencia de participantes, entrenadores, delegados y jurado con licencia federativa en vigor, así como el personal del Club organizador.



## RESPONSABILIDAD

La participación en la competición supone el conocimiento por parte de los participantes de las Reglas RFEN y WORLD AQUATICS, así como la normativa e instrucciones técnicas propias de la competición. Los clubes, federaciones y asociaciones serán responsables por el cumplimiento normativo de los nadadores de sus respectivas entidades.

Los participantes, así como las entidades representadas, otorgan mediante la inscripción en el Trofeo, permiso a la organización para que los nombres e imagen de cualquiera o todos los nadadores de sus equipos sean publicados en Internet en forma de hojas de inscripción, resultados o cualesquiera otros documentos relacionados con el funcionamiento de este encuentro.

El organizador se exime de cualquier responsabilidad o reclamación por daños y perjuicios de cualquier lesión, enfermedades y/o daños a objetos de valor que pudieran ocasionarse durante la celebración de la competición o en el tránsito hacia la misma.

## DERECHOS DE IMAGEN

La participación en el XXXVII Trofeo Internacional Villa de Gijón supone la aceptación del presente reglamento e implica que el participante autoriza a su organizador (Club Natación Santa Olaya) a la toma de imágenes y/o grabación total o parcial de su participación en la misma, dando su conformidad para que pueda utilizar su imagen para la promoción y difusión de la imagen del evento en todas sus formas (radio, prensa, video, foto, DVD, internet, carteles, medios de comunicación, etc.).

## FECHAS-CLAVE

<b>19.02.2024</b>		Fecha de inicio de preinscripciones.
<b>19.04.2024</b>		Fecha-tope primer plazo de preinscripción.
<b>26.04.2024</b>	14:00 h	Lista provisional de participantes preinscritos.
<b>30.04.2024</b>		Fecha-tope presentación de bajas en preinscripciones (con devolución de cuota).
<b>03.05.2024</b>	14:00 h	<b>Lista definitiva de participantes.</b>
<hr/>		
<b>17.05.2024</b>	17:30 h	1ª Jornada – 1ª Sesión
<b>18.05.2024</b>	09:30 h 17:30 h	2ª Jornada – 2ª Sesión 2ª Jornada – 3ª Sesión
<b>14.05.2024</b>	09:30 h 17:00 h	3ª Jornada – 4ª Sesión 3ª Jornada – 5ª Sesión

## CONTACTO

Para cualquier duda o petición de información, contactar con:

### Club Natación Santa Olaya

José M. Peliz (Delegado Sección de Natación CNSO)

Tel.: +34 985323108 E-mail: [natacion@cnso.es](mailto:natacion@cnso.es)

Web: [www.cnso.es](http://www.cnso.es)